

Sommaire

1. Sommaire
2. Qui sommes-nous ?
3. Ecosystème Camtrace
4. CamTrace SIRION 16
5. Installation et mise à jour
6. Architecture réseau
7. Connecteurs
8. Caméra IA
9. Interface de SIRION 16
10. Centralisateur LPR
11. Player synchronisé
12. Widgets
13. Regroupements
14. Connecteur / CT-Middleware
15. Affichage des évènements associés à un Connecteur
16. Déclencheurs de scénario
17. Affichage des évènements associés à une caméra
18. Mode hiérarchique
19. Cluster
20. Ecran passifs
21. CT-Archiver

Qui sommes-nous ?

- Société française
- 18 ans d'expérience dans la vidéosurveillance
- Plus de 10 000 installations
- Présence internationale
- Objectif pour 2025 : moteur vidéo le plus puissant et le plus ouvert au monde

Ecosystème Camtrace

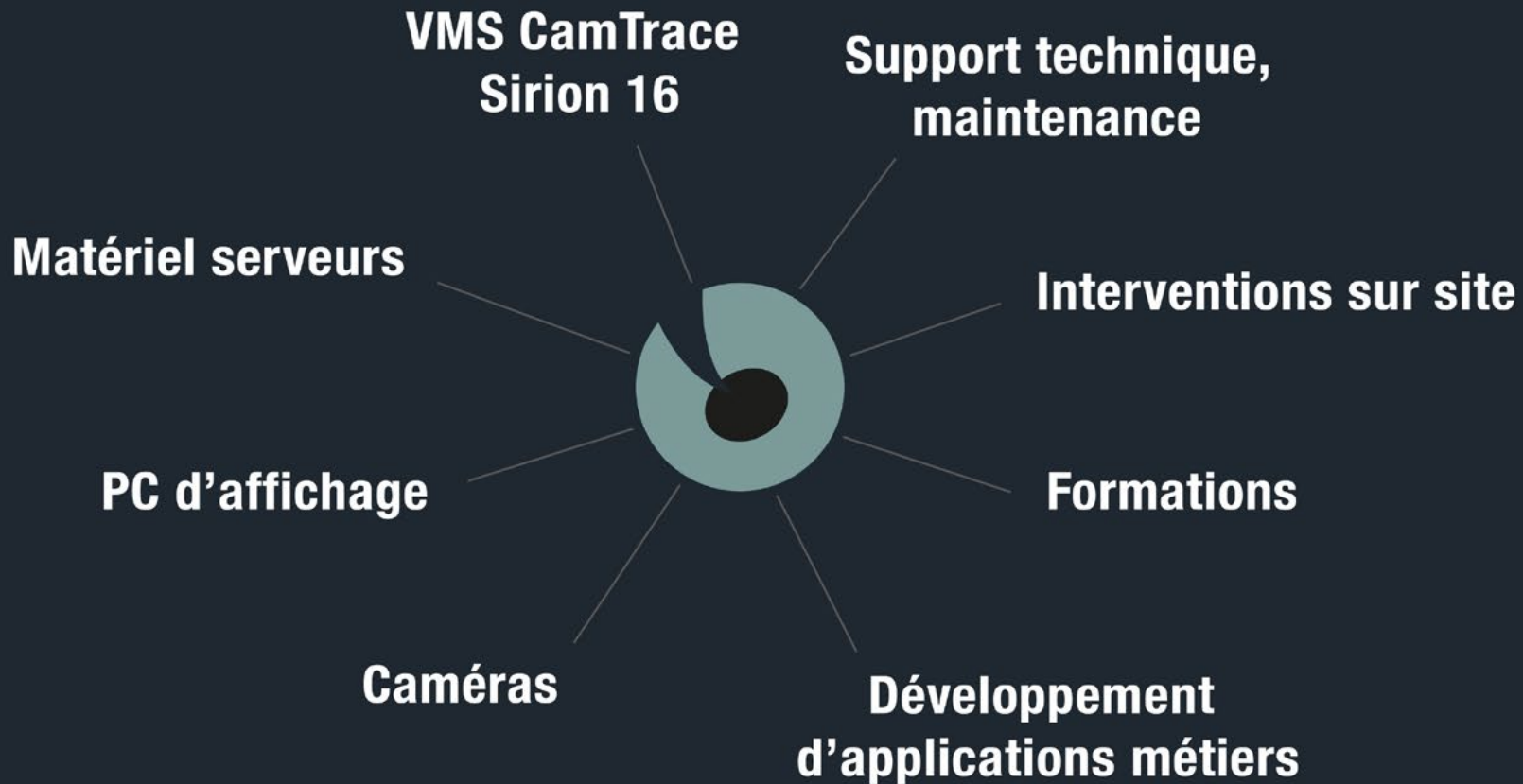

Camtrace SIRION 16

Appliance Server (image ISO) :

- Xubuntu 2022
- BDD
- admin web
- CT-Client
- outils technique
- prise en main à distance VPN

Hardware CamTrace (préinstallé)

Votre hardware ou celui de l'utilisateur final

Machines virtuelles

Installation et mise à jour

Installation sur Disque Système



Machine vierge :

- montage du disque data
- mise en service (découverte des caméras, configuration...)



Machines en exploitation (en 8.x) :

- montage du disque Data et récupération de la configuration et des enregistrements

Architecture réseau

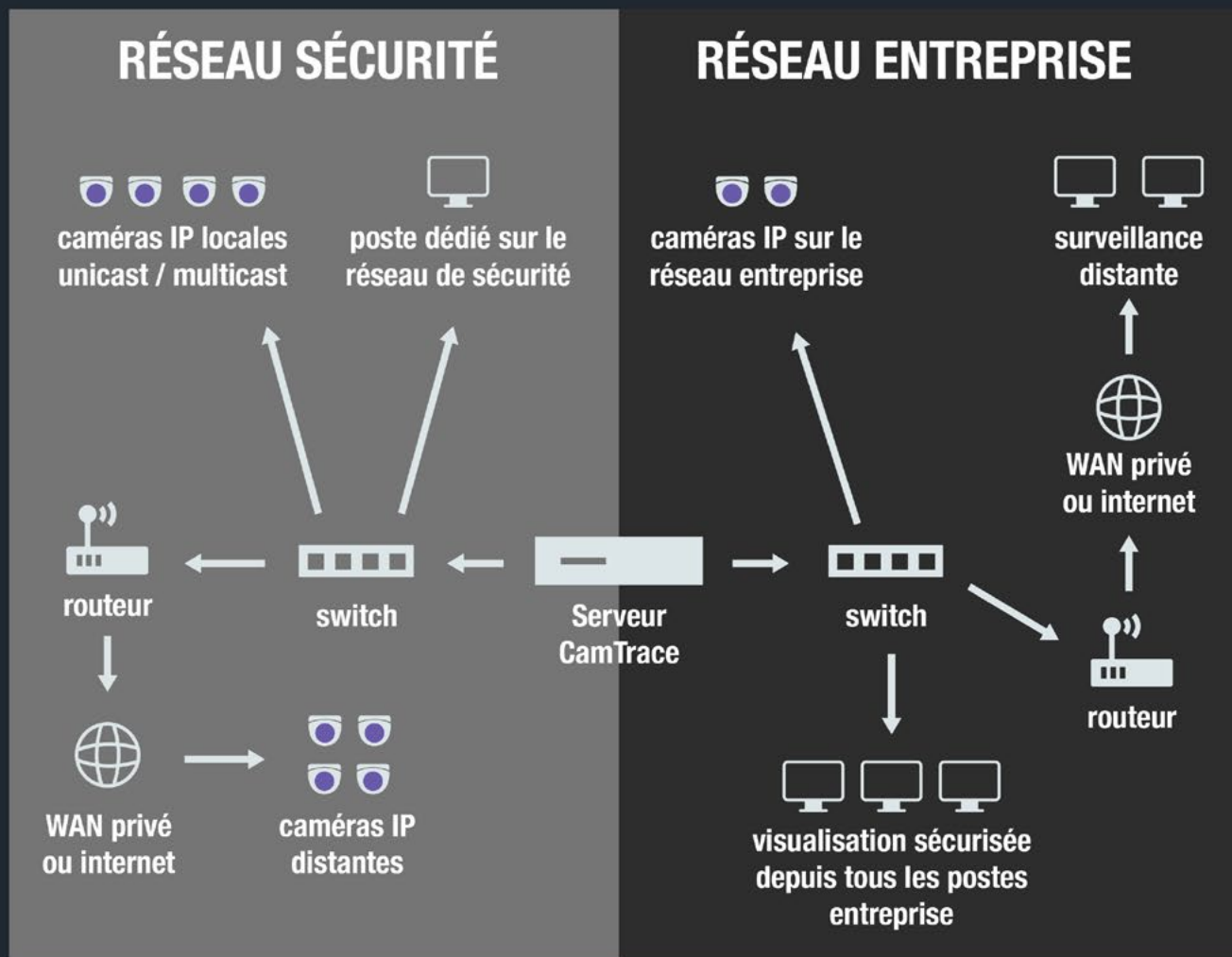

Connecteurs

Convergence des informations

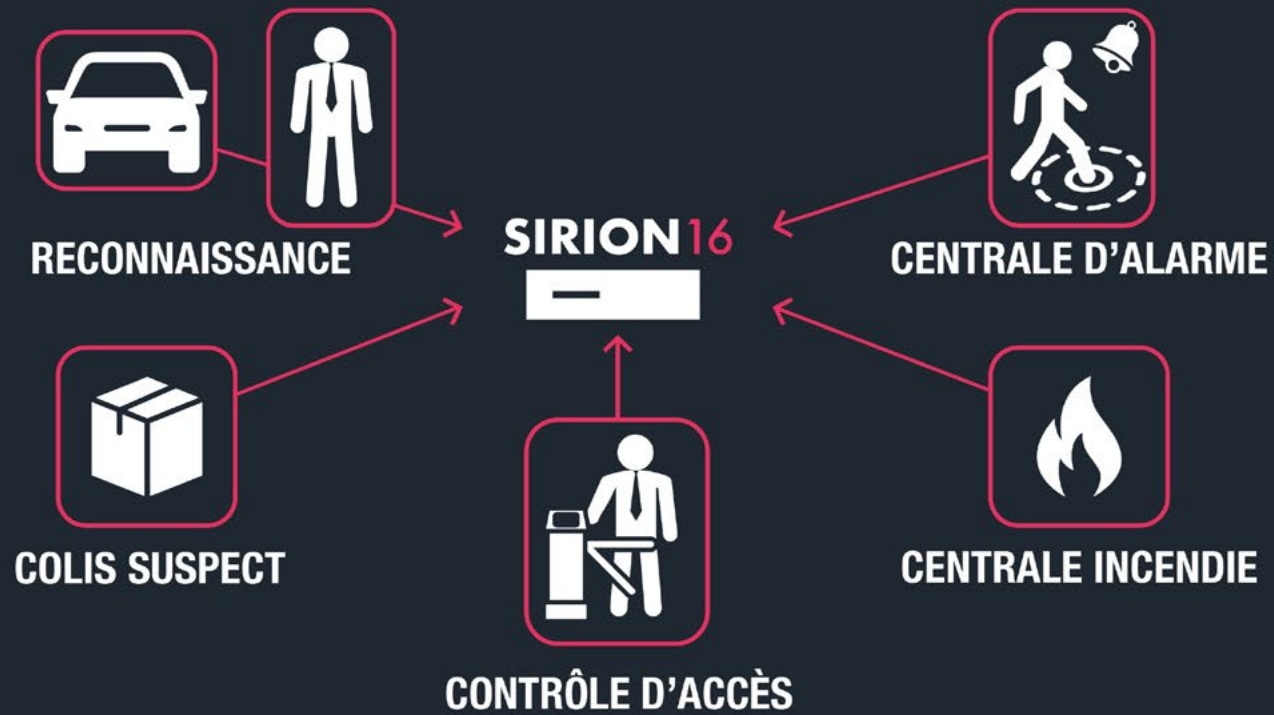

Caméra IA

Détection de colis abandonné

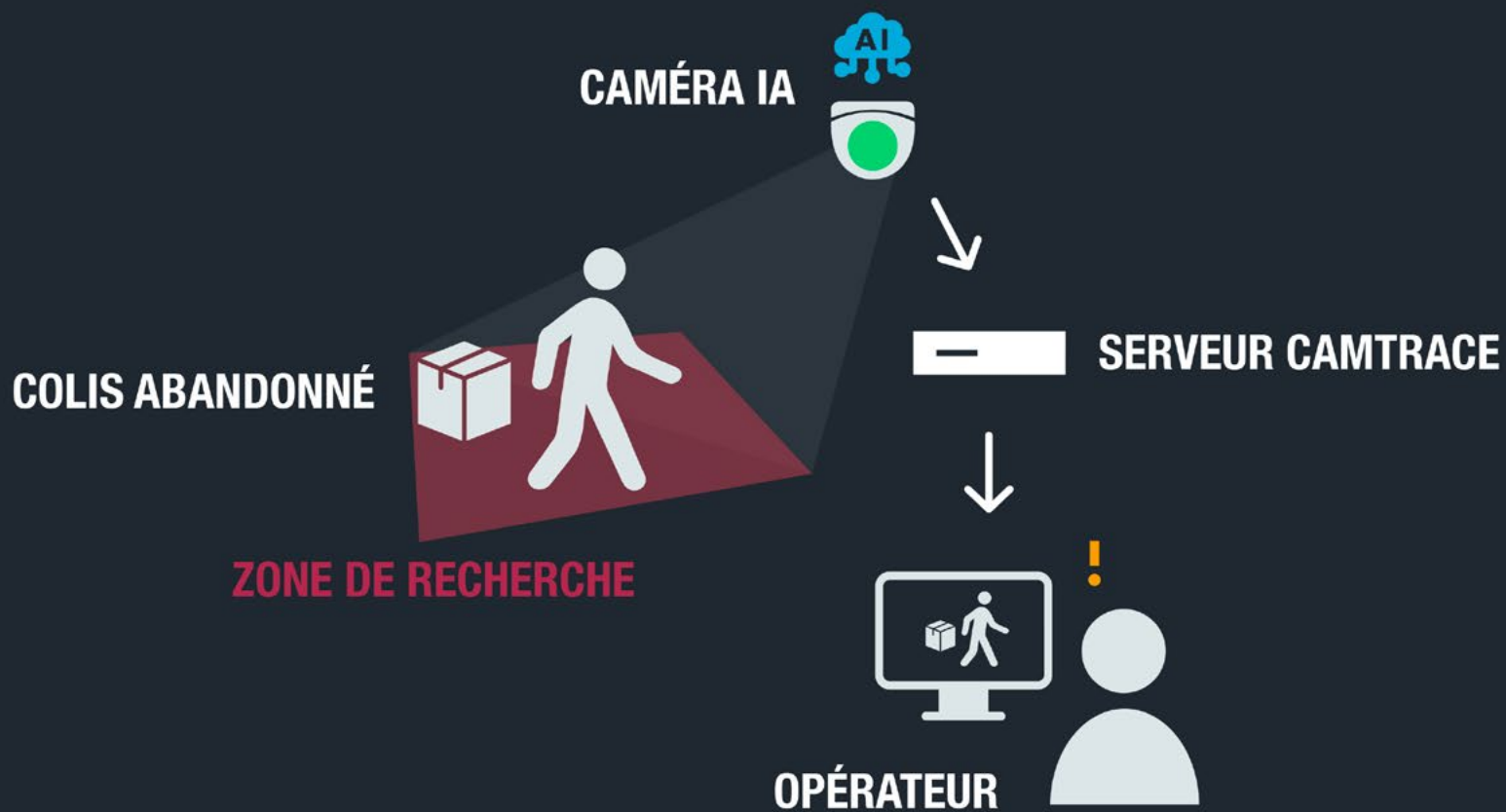

Interface de SIRION 16

CamTrace Client | Université | Entrepôts | Agence Bancaire | Usine | Centre Hospitalier

Tout acquitter | Enr. forcés | Mode flux

Caméra Showroom PTZ HD - Flux direct - AUDIO PTZ ALM REC

(67) HIK-LPR-TCM403_AFR_67

Événements

Recherche vidéo. Ajoutez des critères en utilisant le bouton ci-dessous.

Ajouter un critère | Chercher

Définir la durée de relecture ... 4

Heure	Description
15:58:57	Lecture plaque : 677724
15:41:12	Lecture plaque : 62882
15:20:56	Lecture plaque : 781794
15:11:23	Lecture plaque : 805382F
15:00:24	Lecture plaque : 4907222
15:00:09	Lecture plaque : 8C966J
14:18:49	Lecture plaque : 04884Y2
14:05:21	Lecture plaque : 041394
14:01:29	Lecture plaque : 677724
13:02:39	Lecture plaque : 01163K7
12:42:35	Lecture plaque : 629620H
11:51:21	Lecture plaque : 066530M
11:02:44	Lecture plaque : 067346X
7:08:20	Lecture plaque : 7733284
6:23:54	Lecture plaque : 066019Q
Hier à ...	Lecture plaque : 005838X
Hier à ...	Lecture plaque : 041394
Hier à ...	Lecture plaque : 041394
Hier à ...	Lecture plaque : 041394
Hier à ...	Lecture plaque : 041394

LICENSE PLATE RECOGNITION
Thu 09 Feb 2023 02:01:29 PM CET

type Car

Couleur red

Plate number

Picture

Country FRA

Console d'alarmes

Date	Caméra	Évènement	Détails	Acquittement	Serveur
mercredi 3 août 2022 15:08:29	CamCT_180degré_non-IA_colis_52	analytics.motion	Alarme	Alarme (fin)	108-9-16
mercredi 3 août 2022 15:08:01	Bureau_61	analytics.intrusion	Alarme	Alarme (fin)	108-9-16
mercredi 3 août 2022 15:07:54	Caméra Thermique	analytics.motion	Alarme	Alarme (fin)	Usine
mercredi 3 août 2022 15:02:18	CT_camera_Accueil_16	Alarm	Alarme		108-9-16
mercredi 3 août 2022 14:58:42	CamCT_180degré_non-IA_colis_52	Alarm	Alarme		108-9-16

Connecté - 03/08/2022 15:12:21

Centralisateur LPR

The screenshot displays the CamTrace Client interface. The top window, titled 'TandemVU', shows a zoomed-in view of a white Renault car. Below it, a larger window shows a wide-angle view of a busy street with pedestrians and other vehicles. On the right side of the TandemVU window, there is an 'Événements' (Events) table.

Heure	Type	Description
10:41:12	LPR	49BJ6006
10:43:56	LPR	27HD0673
10:45:09	LPR	74NP2201
10:47:49	LPR	98FG1184
10:52:12	LPR	11PO6927
10:58:25	LPR	25EF1872
11:02:28	LPR	34PS9716

Player synchronisé

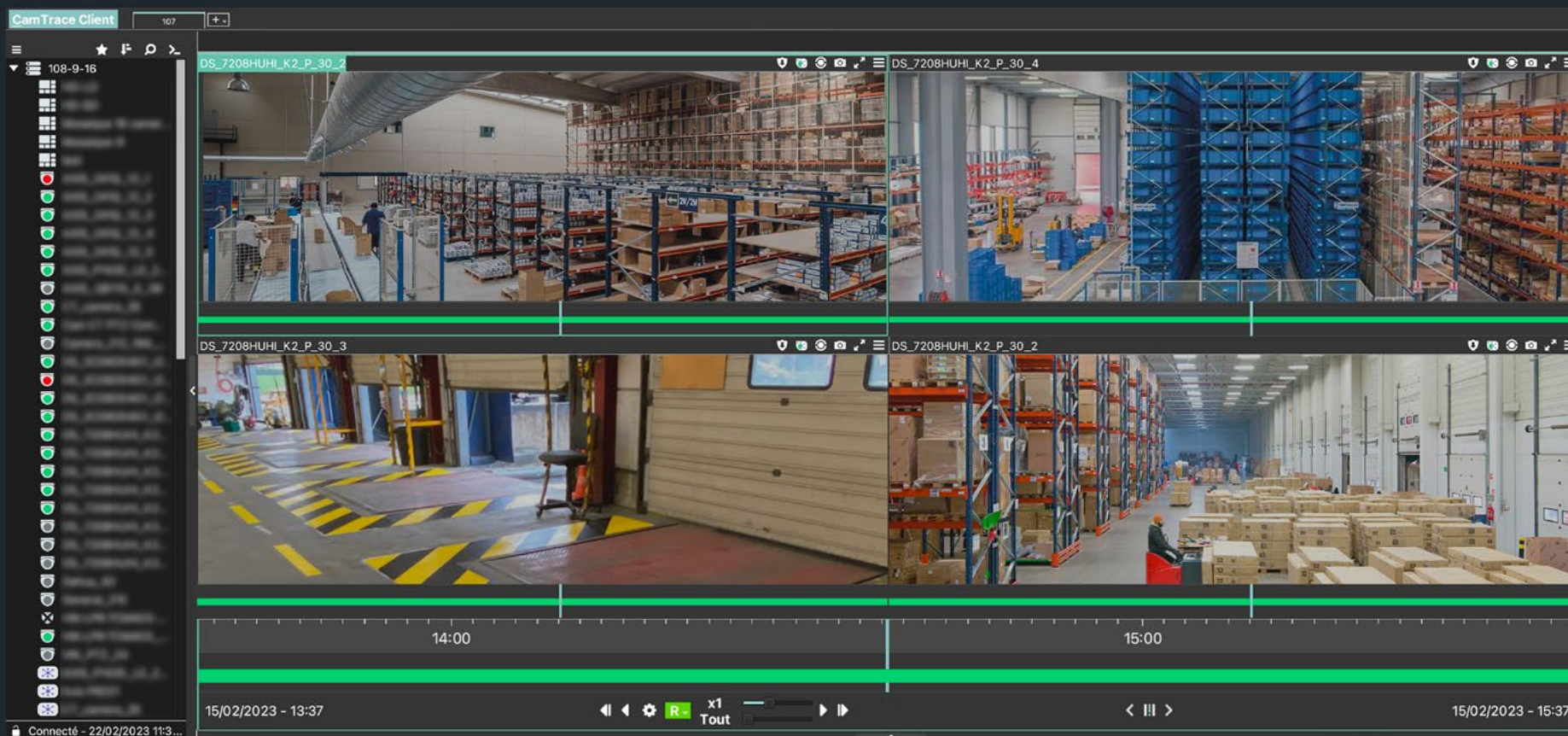

Widgets

The screenshot displays the CamTrace Client interface. On the left is a vertical sidebar with various icons. The main area is divided into two widgets:

- Website Widget:** Displays the CamTrace website with the text "Reliable and powerful VMS" and "SIRION 16 is available now!".
- Map Widget:** Shows a map of North London with two camera locations marked: "CCDM5IF01" and "CCDM5EW01".

At the top right of the interface, there is a "Local time widget" showing the date and time: "mer. 22 février - 16:55:33".

Regroupements

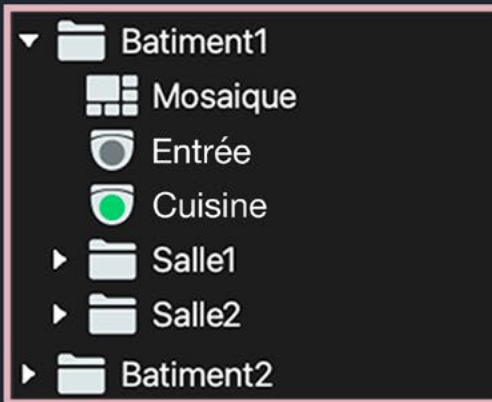

**AFFICHAGE PAR
REGROUPEMENT**



**AFFICHAGE PAR
SERVEURS**



Date	Caméra	Evènement	Détails	Acquittement	Serveur
17 février 2022 16:15:42 CET	CCDM5IF01_16	motion	Alarme	Alarme (In)	107
17 février 2022 16:14:00 CET	CCDM5IF01_16	Alarm	Alarme	Alarme (In)	107
17 février 2022 16:11:00 CET	CCDM5IF01_16	Alarm	Alarme	Alarme (In)	107
17 février 2022 16:10:48 CET	CCDM5IF01_16	Alarm	Alarme	Alarme (In)	107
17 février 2022 16:10:44 CET	CCDM5IF01_53	Alarm	Alarme	Alarme (In)	107
17 février 2022 16:10:43 CET	CCDM4EF01_52	Alarm	Alarme	Alarme (In)	107
17 février 2022 16:10:39 CET	caméra_180_1A	Alarm	Alarme	Alarme (In)	106-Local
17 février 2022 16:09:16 CET	caméra_180_1A	Alarm	Alarme	Alarme (In)	106-Local

Connecteur / CT-Middleware

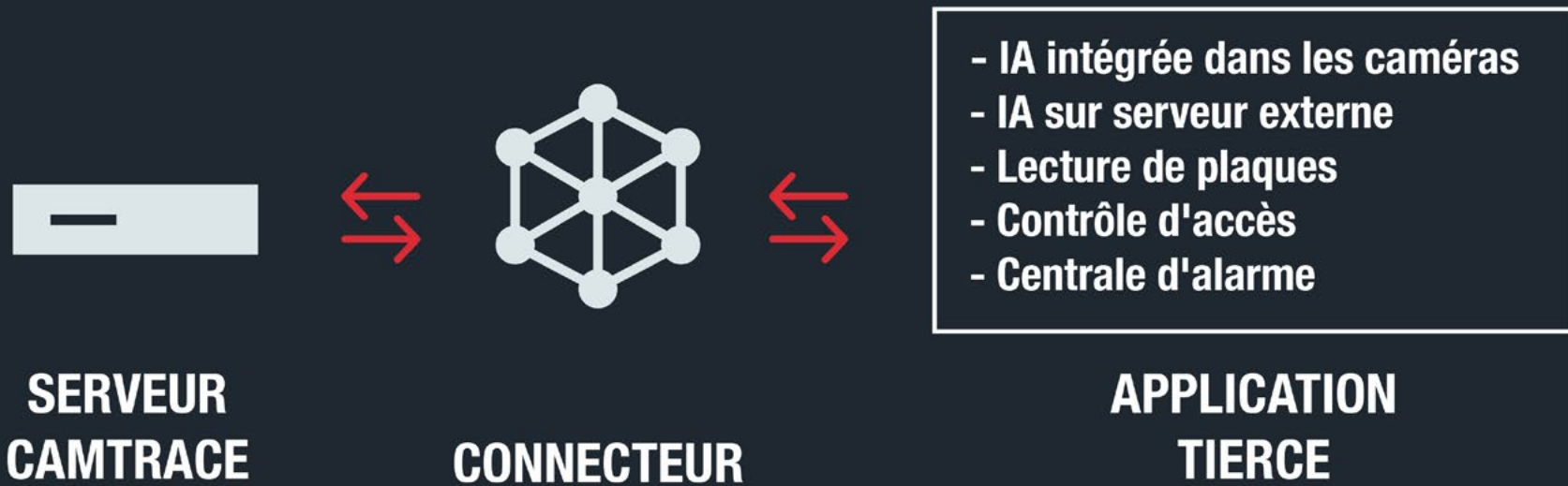

Affichage des évènements associés à un Connecteur

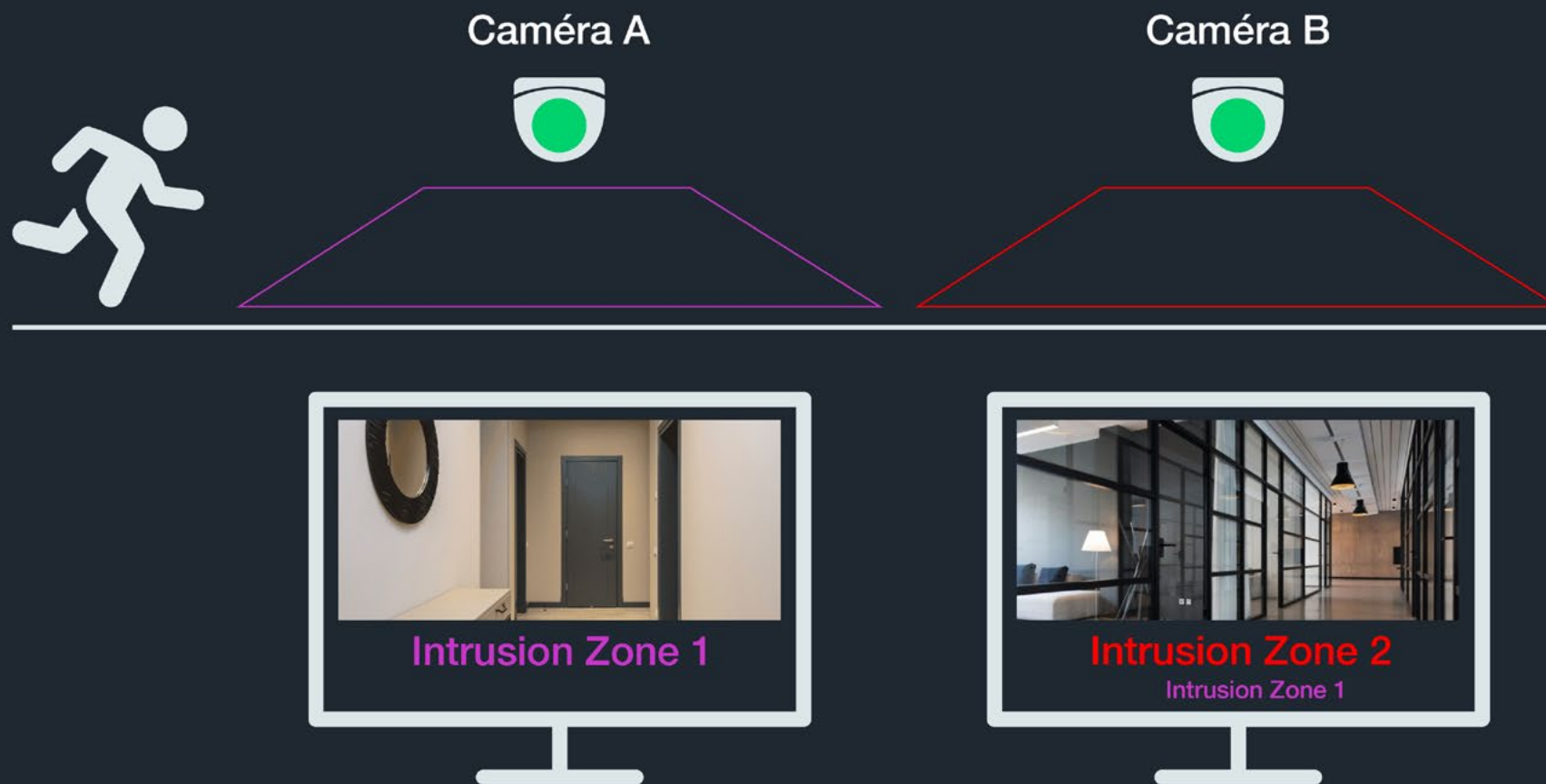

Déclencheurs de scénario

Analyse

- Changement d'environnement
- Course
- Disparition
- Décompte
- Foule
- Franchissement de ligne
- Intrusion
- Multiple franchissement de ligne
- Objet abandonné
- Perte de focus vidéo
- Perte de vidéo
- Présence
- Visage

Contrôle d'accès

- Accès autorisé
- Accès inconnu
- Accès inutilisé
- Accès refusé
- Accès utilisé
- Activité au point d'identification
- Alarme sur porte
- Etat physique de la porte
- Mode de la porte
- Requête au point d'identification

Points de vente

- Autre évènement
- Changement de prix
- Changement de prix permanent
- Changement de prix temporaire
- Changement de stock
- Evènement spécial
- Evènement tiroir
- Passage d'article
- Transaction

Divers

- Accès interdit
- Evenement inconnu
- Poursuite automatique
- Quarantaine

PTZ

- Début de mouvement PTZ
- Début de tour de garde PTZ
- File d'attente de contrôle PTZ
- Fin de mouvement PTZ
- Fin de tour de garde PTZ
- Prédéfini PTZ

Périphériques

- Attaque réseau
- Carte SD montée
- Conflit réseau
- Contenu disponible
- Erreur de carte SD
- Forçage du coffre
- Ouverture de coffre

Reconnaissance de plaque

- Plaque en liste blanche
- Plaque en liste noire
- Reconnaissance de plaque

Sensors

- Détection de feu
- Détection de son
- Détection de température

Affichage des évènements associés à une caméra

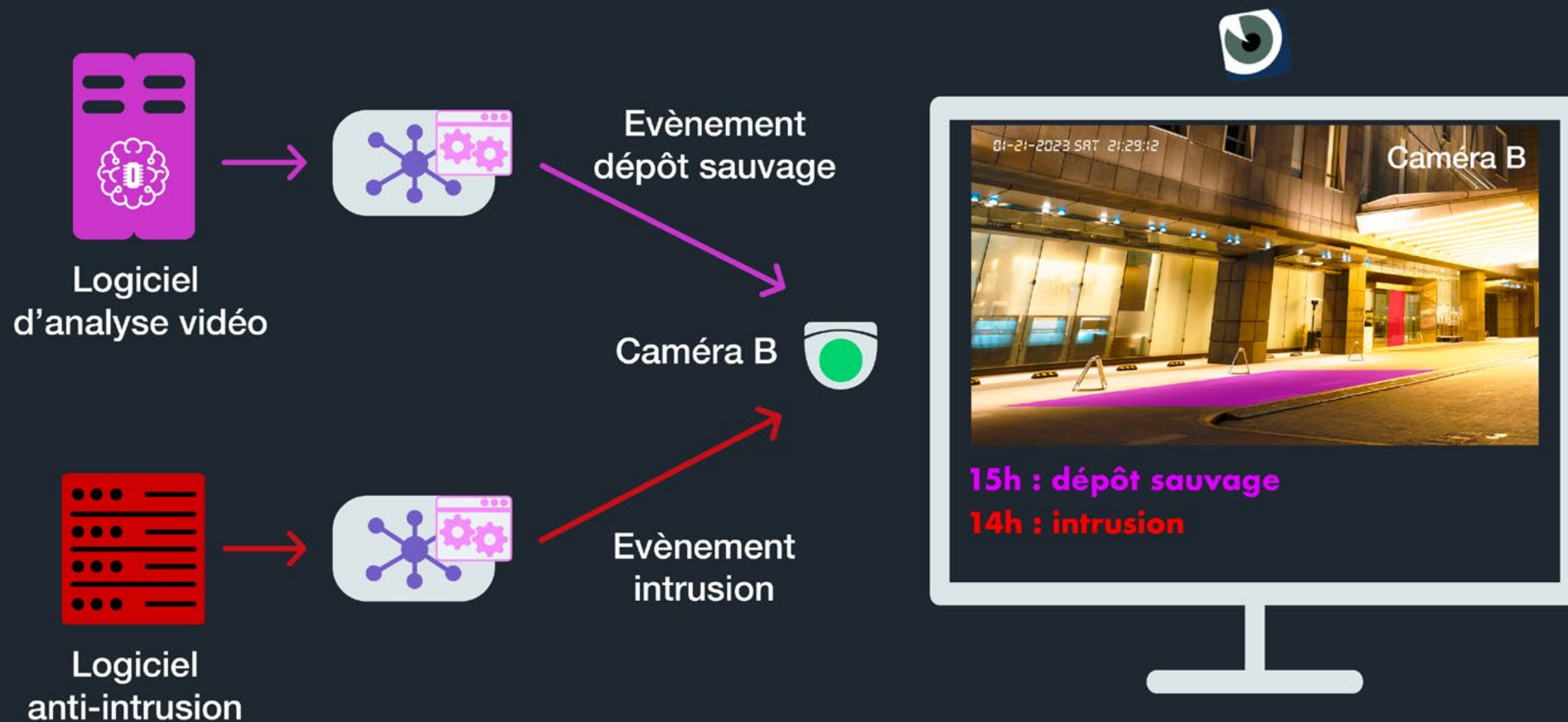

Mode hiérarchique

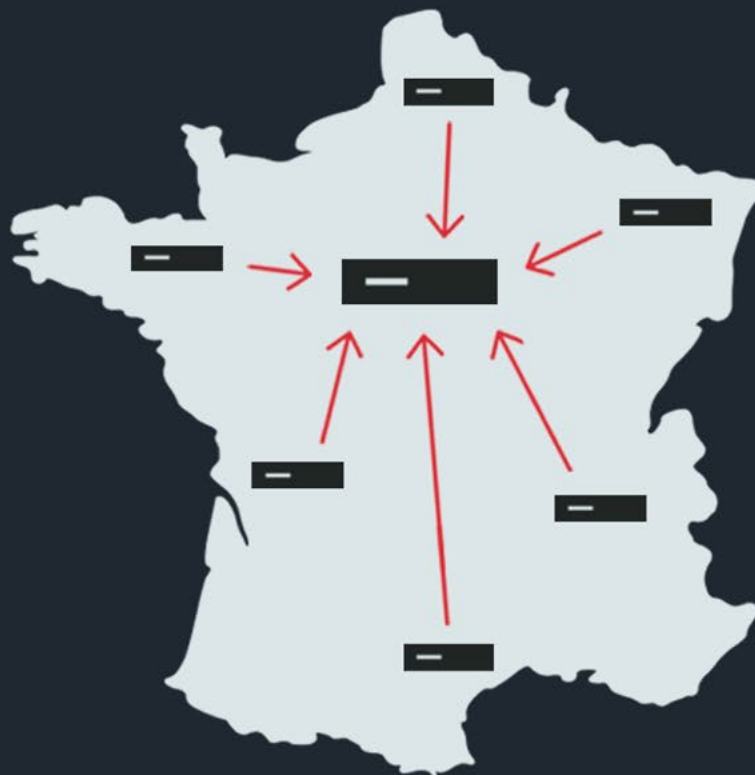

**Remontée des flux de différents sites vers le siège.
Duplication et sécurisation des enregistrements.**

Cluster

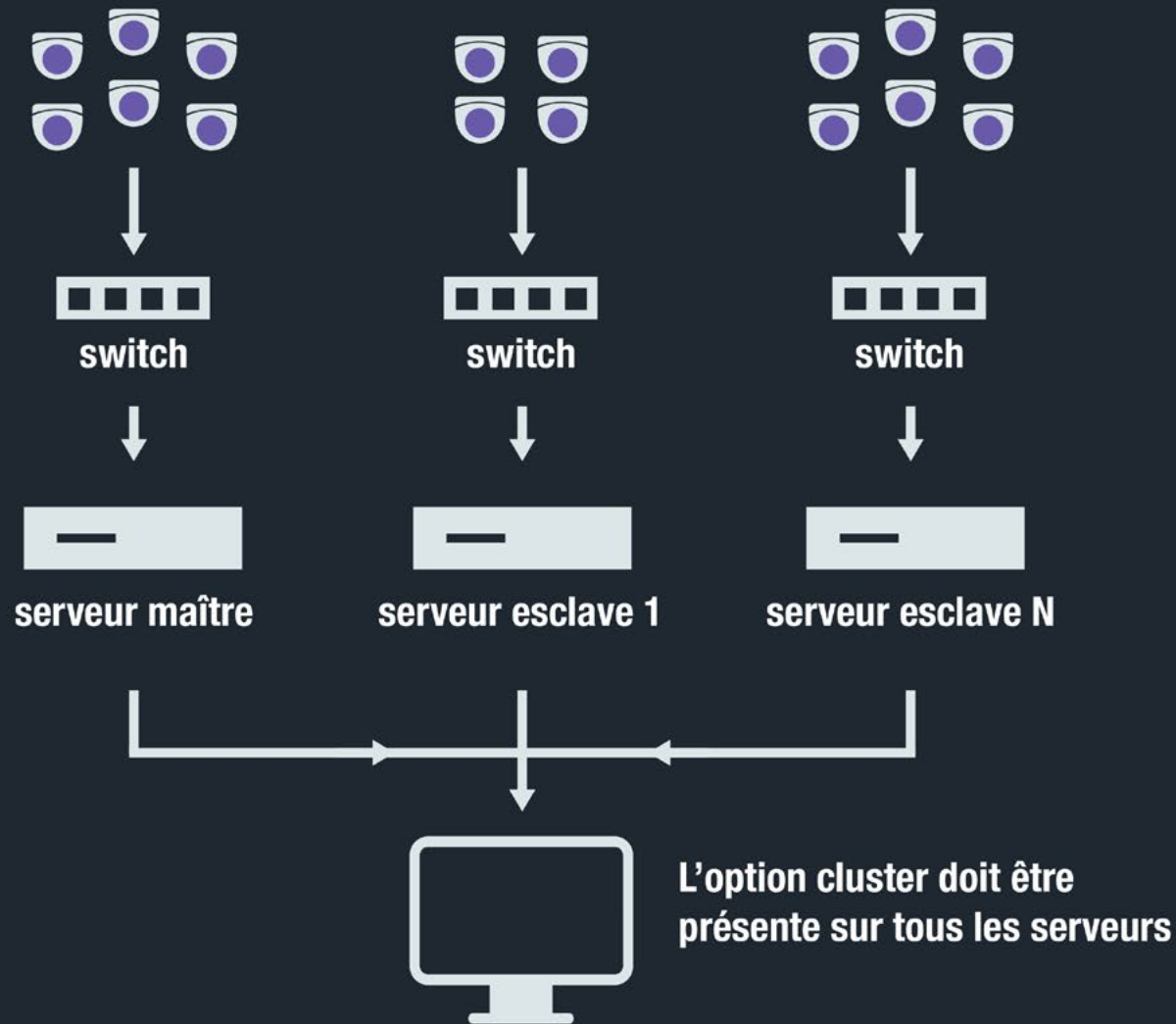

Ecrans passifs

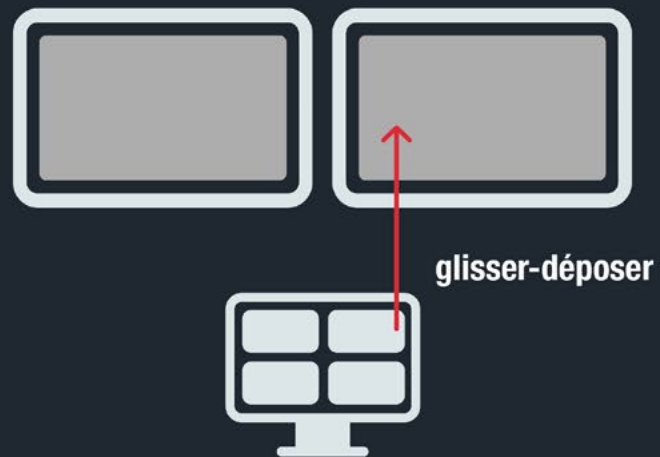

CT-Archiver

Configuration

Serveur Sauve... Charge...

Nom

Adresse IP Port

Utilisateur Mot de passe

Clé activation ●

Serveur	IP	Heures sauvegarde	Actif
104	http://192.168.0.104	14:54-17:00	<input type="checkbox"/>
108	http://192.168.0.108	20:00-08:00	<input checked="" type="checkbox"/>
192.168.0.107	http://192.168.0.107	10:59-12:00	<input type="checkbox"/>
demo2	http://demo2.camtrace.com	15:07-15:09	<input type="checkbox"/>

Caméra	Régulier	Alarme
Cam Avigilon GDU 61	<input type="checkbox"/>	<input type="checkbox"/>
Cam Axis Microw 36	<input type="checkbox"/>	<input type="checkbox"/>
Cam Bosch Com PTZ 56	<input type="checkbox"/>	<input type="checkbox"/>
Cam CT 180IA Couloir 14	<input type="checkbox"/>	<input type="checkbox"/>
Cam CT 180NoIA Couloir 52	<input type="checkbox"/>	<input type="checkbox"/>
Cam CT Accueil 16	<input type="checkbox"/>	<input type="checkbox"/>
Cam CT Allée 57	<input type="checkbox"/>	<input type="checkbox"/>
Cam CT Entrée_Couloir 53	<input type="checkbox"/>	<input type="checkbox"/>
CamCT_Pano_multi-Capteur_17	<input type="checkbox"/>	<input type="checkbox"/>
Cam CT Tourelle Show_Cim PTZ 58	<input type="checkbox"/>	<input type="checkbox"/>
Cam HIK LPR 67	<input type="checkbox"/>	<input type="checkbox"/>
Cam HIK-LPR-TCS403BI 69	<input type="checkbox"/>	<input type="checkbox"/>
CT_camera_21	<input type="checkbox"/>	<input type="checkbox"/>
Dahua_Salle-Formation_62	<input type="checkbox"/>	<input type="checkbox"/>
HIK-66	<input type="checkbox"/>	<input type="checkbox"/>
Showroom-PTZ_60	<input type="checkbox"/>	<input type="checkbox"/>
test_KDU	<input type="checkbox"/>	<input type="checkbox"/>
test_KDU2	<input type="checkbox"/>	<input type="checkbox"/>

Mêmes heures

Calendrier

Lun. Mar. Mer. Jeu. Ven. Sam. Dim.

Début Fin

Heure de déclenchement de la sauvegarde

Heure limite de fin de la sauvegarde



**Nous vous remercions de nous avoir écouté !
Avez-vous des questions ?**